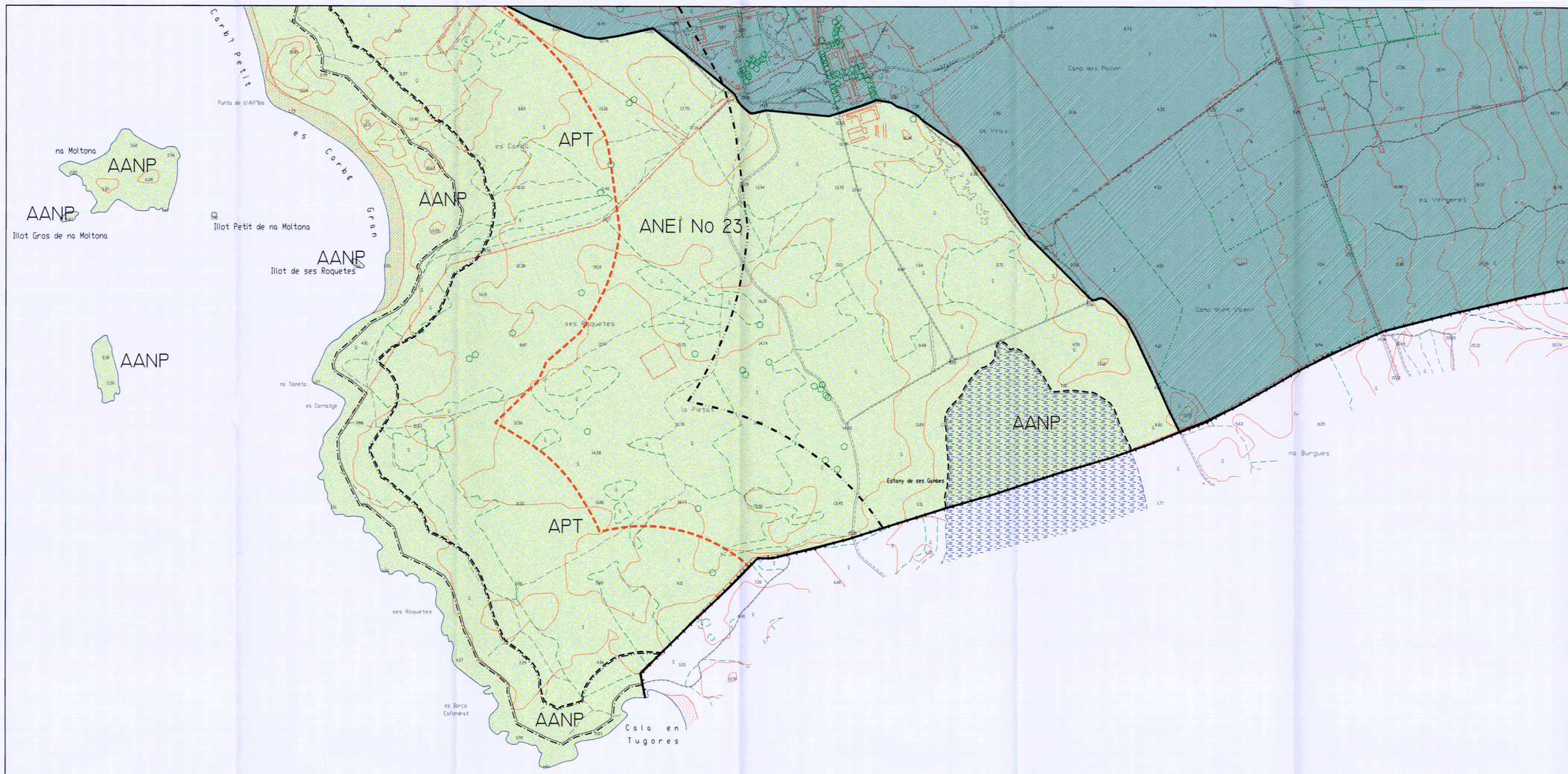

NOTA 1– LOS USOS EN LA ZONA DE SERVIDUMBRE DE PROTECCION (Z.P.) DEL D.P.M.T. SE AJUSTARAN A LO DISPUESTO EN LOS ARTICULOS 24 Y 25 DE LA LEY DE COSTAS

NOTA 2– LA SERVIDUMBRE DE TRANSITO DE 6 m. DE ANCHURA DETRAS DE LA LINEA LIMITE DE LA ZONA DE D.P.M.T. CUMPLIRA CON LO DISPUESTO EN EL ARTICULO 27 DE LA LEY DE COSTAS

- LIMITE AREA PROTECCION POSTERIOR DE LA ZONA TURISTICA
- ZONA LIMITROFE DE PROTECCION COSTERA
- LIMITE DE LA ZONA DE DOMINIO PUBLICO MARITIMO TERRESTRE
- LIMITE DE LA ZONA DE SERVIDUMBRE DE TRANSITO
- LIMITE DE LA ZONA DE SERVIDUMBRE DE PROTECCION

LA DELIMITACION DE LA ZONA DE D.P.M.T. TIENE CARACTER PROVISIONAL Y SERA AUTOMATICAMENTE SUSTITUIDA, CON SUS SERVIDUMBRES, POR LA DELIMITACION QUE SE APRUEBE CON CARACTER DEFINITIVO

DESENVOLUPAMENT URBA

- SOL URBA

RUSTIC PROTEGIT

- ANEI AREA NATURAL D'ESPECIAL INTERES
- AANP AREA NATURAL D'ESPECIAL INTERES D'ALT NIVELL DE PROTECCIO
- ARIP AREA RURAL D'INTERES PAISATGISTIC
- APT AREA DE PROTECCIO TERRITORIAL
- AREA FORESTAL

RUSTIC COMU

- SRG RUSTIC DE REGIM GENERAL
- AT AREA DE TRANSICIO

SISTEMES GENERALS D'EQUIPAMENTS I INFRASTRUCTURES

- PARC
- EDAR
- ALTRES EQUIPAMENTS
- CARRETERES
- IMPULSIONS O COLECTORS A EDAR

AJUNTAMENT DE SES SALINES

NORMES SUBSIDIARIES DE PLANEJAMENT

Comissió Insular d'Ordenació del Territori, Urbanisme i Patrimoni Històric APROVAT DEFINITIVAMENT AMB PRESCRIPCIONS 17 MAR 2002 EL SECRETARI

APROVAT EN SESSION DE DATA ER FECHA

ADAPTACIO A LA NORMATIVA VIGENT

FASE
ORDENACIO
APROVACIO PROVISIONAL
SUBSANACIO DE DEFICIENCIES

PLANOL
QUALIFICACIO DEL SOL RUSTIC

PLANOL Nº	ESCALA	DATA
1–4	1:5.000	FEBRER 2002

VIST I PLAU

REDACTOR
PLANEAMIENTO Y TECNOLOGIA S.L.
SOCIEDAD PROFESIONAL CIF: B 57.081159
ATDA. ARGENTINA 89 1ºAC TELF 407661–407607
07011 PALMA DE MALLORCA FAX 407607
PLANEAMIENTO Y TECNOLOGIA S.L.